

PROSPETTO SEMPLIFICATO – INFORMAZIONI SPECIFICHE

La Parte "Informazioni Specifiche" del Prospetto Semplificato, da consegnare obbligatoriamente all'investitore prima della sottoscrizione, è volta ad illustrare le principali caratteristiche del Fondo.

INFORMAZIONI GENERALI SUL FONDO

NOME	GESTIELLE EUROPA - CLASSE B Fondo comune di investimento mobiliare aperto di diritto italiano armonizzato alla Direttiva 85/611/CEE Proposta di investimento: versamento in unica soluzione (PIC)		
GESTORE	Aletti Gestielle SGR S.p.A.		
ALTRE INFORMAZIONI	Codice ISIN portatore:	IT0004357502	
	Valuta di Denominazione:	Euro	
	Data di istituzione del Fondo:	27/02/2008	
	Fondo ad accumulazione dei proventi		
	Modalità di versamento: versamento in unica soluzione (PIC) Importo minimo iniziale 500,00 Euro; Importo minimo versamenti successivi: 50,00 Euro. Finalità: incremento del valore del capitale investito		

OBIETTIVI E POLITICA DI INVESTIMENTO

TIPOLOGIA DI GESTIONE	Tipologia di gestione: a benchmark - gestione attiva Obiettivo della gestione: la gestione attiva è finalizzata a creare valore aggiunto rispetto al benchmark di seguito riportato, accettando scostamenti più o meno consistenti dallo stesso. Benchmark: MSCI Europe Index 90% - Indice Bot MTS 10%
ORIZZONTE TEMPORALE D'INVESTIMENTO CONSIGLIATO	6 anni
PROFILO DI RISCHIO	Grado di rischio: alto Il grado di rischio esprime in termini qualitativi la rischiosità dell'investimento finanziario attraverso l'associazione di uno dei seguenti aggettivi in ordine crescente: basso, medio-basso, medio, medio-alto, alto e molto alto. Un maggior grado di rischio corrisponde ad una maggior variabilità dei rendimenti degli strumenti finanziari in cui è investito il fondo. Scostamento dal benchmark: contenuto
POLITICA DI INVESTIMENTO	Categoria: Azionari Europa Principali tipologie di strumenti finanziari e valuta di denominazione: titoli azionari denominati in Euro o nelle altre divise Europee. Area geografica di investimento: Europa Categoria di emittenti e/o settori industriali: Società europee a capitalizzazione medio/alta con diversificazione degli investimenti in tutti i settori economici. Operazioni in strumenti finanziari derivati: l'utilizzo di strumenti finanziari derivati è finalizzato alla copertura dei rischi, ad una più efficiente gestione del portafoglio, nonché a finalità di investimento.

Si rinvia alla Sezione B) della Parte I del Prospetto Completo per le informazioni di dettaglio circa gli obiettivi e la politica di investimento del Fondo.

COSTI

TABELLA DELL'INVESTIMENTO FINANZIARIO	La seguente tabella illustra la scomposizione percentuale dell'investimento finanziario riferita sia al momento della sottoscrizione sia all'orizzonte temporale d'investimento consigliato. Con riferimento al momento della sottoscrizione, l'importo versato al netto dei diritti fissi di ingresso rappresenta il capitale nominale; quest'ultima grandezza al netto delle commissioni di sottoscrizione e di altri costi iniziali rappresenta il capitale investito. I dati riportati sono stimati ipotizzando un investimento iniziale di importo pari a 10.000 euro.		
	GESTIELLE EUROPA – CLASSE B – PIC	MOMENTO DELLA SOTTOSCRIZIONE	ORIZZONTE TEMPORALE DI INVESTIMENTO CONSIGLIATO (valori su base annua)
VOCI DI COSTO			
A	Commissioni di sottoscrizione	0%	0%
B	Commissioni di gestione		0,50%
C	Costi delle garanzie e/o immunizzazione	0%	0%
D	Altri costi contestuali all'investimento	0%	0%
E	Altri costi successivi all'investimento		0,26%
F	Bonus e premi	0%	0%
G	Diritti fissi d'ingresso	0%	0%
COMPONENTI DELL'INVESTIMENTO FINANZIARIO			
H	Importo versato	100%	
I = H-G	Capitale nominale	100%	
L = I - (A+C+D-F)	Capitale investito	100%	
Avvertenza: la tabella dell'investimento finanziario rappresenta un'esemplificazione realizzata con riferimento ai soli costi la cui applicazione non è subordinata ad alcuna condizione. Per una illustrazione completa di tutti i costi applicati si rinvia alla Sezione C) della Parte I del Prospetto Completo.			

DESCRIZIONE DEI COSTI	Oneri a carico dei partecipanti	
	Commissioni di sottoscrizione	non previste
	Diritti fissi (applicati per ogni versamento in unica soluzione ed in caso di switch)	non previsti
	Oneri a carico del fondo	
	Commissione annua di gestione (calcolata sul patrimonio netto del fondo)	0,50%
	Compenso semestrale Banca Depositaria (calcolato sul valore complessivo netto del Fondo)	max 0,75%
Provvigione di incentivo: provvigione annuale pari al 18% della differenza tra la variazione percentuale della quota e la variazione percentuale dell'indice di riferimento (coincidente con il benchmark), al netto dell'imposta sostitutiva sui fondi comuni. La provvigione si applica solo in caso di variazione positiva del valore della quota		

Si rinvia alla Sezione C) della Parte I del Prospetto Completo per le informazioni di dettaglio sui costi, sulle agevolazioni e sul regime fiscale del Fondo.

DATI PERIODICI

RENDIMENTO STORICO

ANDAMENTO ANNUO DEL FONDO

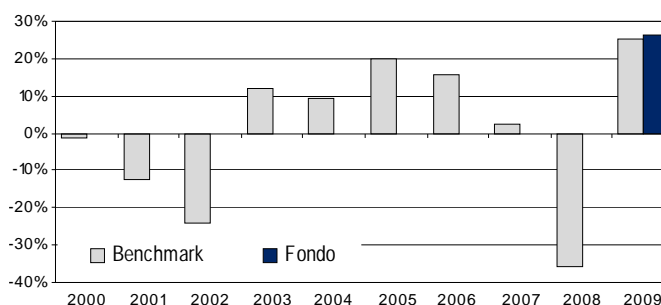

I dati di rendimento del fondo non includono i costi di sottoscrizione a carico dell'investitore.

Avvertenza: i rendimenti passati non sono indicativi di quelli futuri.

TOTAL EXPENSE RATIO (TER)

RAPPORTO TRA COSTI COMPLESSIVI E PATRIMONIO MEDIO		
ANNO 2009	ANNO 2008	ANNO 2007
0,94%	n.d.	n.d.

Per i criteri di calcolo del TER si rinvia alla Parte II del Prospetto Completo.

RETROCESSIONE AI DISTRIBUTORI

QUOTA PARTE RETROCESSA IN MEDIA AI DISTRIBUTORI RELATIVA ALL'ANNO 2009	
commissioni di gestione	0%

Si rinvia alla Parte II del Prospetto Completo per le informazioni di dettaglio sui dati periodici.

INFORMAZIONI ULTERIORI

VALORIZZAZIONE DELL'INVESTIMENTO

Il valore della quota, espresso in Euro, viene determinato con cadenza giornaliera, tranne nei giorni di chiusura della Borsa italiana e nei giorni di festività nazionale, e viene pubblicato giornalmente sul sito internet della SGR. Sulla medesima fonte è pubblicato mediante avviso il contenuto di ogni modifica regolamentare deliberata dal Consiglio di Amministrazione.

Il Prospetto semplificato deve essere consegnato all'investitore prima della sottoscrizione delle quote del fondo unitamente al Modulo di sottoscrizione.

Avvertenza: La partecipazione al fondo comune di investimento è disciplinata dal Regolamento di gestione del Fondo.

DATA DI DEPOSITO IN CONSOB DELLA PARTE "INFORMAZIONI SPECIFICHE"

26/02/2010

DATA DI VALIDITÀ DELLA PARTE "INFORMAZIONI SPECIFICHE"

01/03/2010

Il fondo comune di investimento Gestielle Europa – Classe B è offerto dal 01/06/2008.

La pubblicazione del Prospetto d'offerta non comporta alcun giudizio della CONSOB sull'opportunità dell'investimento proposto.

DICHIARAZIONE DI RESPONSABILITÀ

La Società di Gestione del Risparmio Aletti Gestielle SGR SpA si assume la responsabilità della veridicità e della completezza delle informazioni contenute nel presente Prospetto Semplificato, nonché della loro coerenza e comprensibilità.

Il Rappresentante Legale
Piero Tosti
Amministratore Delegato